Lebenshilfe
Bremen

Wohnberatung

für Menschen mit geistiger Beeinträchtigung und Lernschwierigkeiten

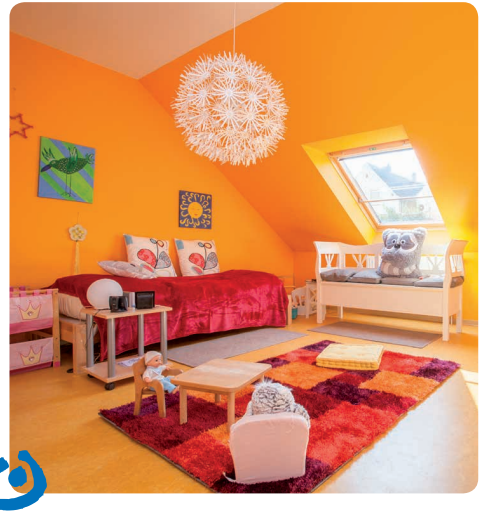

» Die Wohnberatung der Lebenshilfe Bremen

Wie wollen Sie wohnen? Allein oder als Paar? Gemeinsam mit anderen in einer Hausgemeinschaft oder in einer Gruppe? Unsere Wohnberatung hilft erwachsenen Menschen mit Beeinträchtigung ein Wohnangebot zu finden, das zu ihren Vorstellungen und Fähigkeiten passt. Gemeinsam überlegen wir, wieviel Unterstützung im Alltag benötigt wird. Wir geben Ihnen einen Überblick zu den unterschiedlichen Wohnangeboten der Lebenshilfe Bremen, helfen bei der Suche nach der passenden Wohnung und unterstützen bei Anträgen und anderen Behördenangelegenheiten. Darüber hinaus begleitet unsere Wohnberatung Sie bei der Planung des Umzugs und allen organisatorischen Dingen. Nicht zuletzt bieten wir Ihnen die Möglichkeit, die unterschiedlichen Wohnangebote vor Ort kennenzulernen.

» Wie wollen Sie wohnen?

Die Lebenshilfe Bremen hat viele verschiedene Wohn-Angebote.

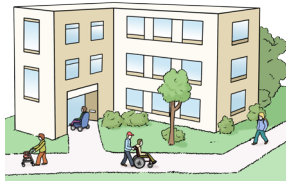

Diese Wohn-Angebote sind für Menschen mit einer geistigen Beeinträchtigung und Lernschwierigkeiten.

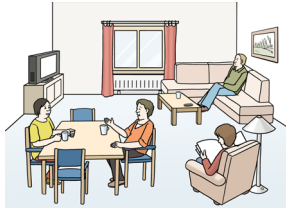

Wissen Sie schon, wie Sie wohnen wollen?

- Wollen Sie zusammen mit anderen Menschen wohnen?
- Wollen Sie als Paar wohnen?
- Wollen Sie alleine in einer Wohnung wohnen?

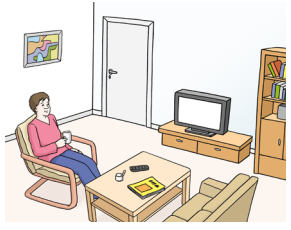

» Wir beraten und unterstützen!

Wir besprechen mit Ihnen, welche Unterstützung Sie brauchen.

Wir suchen zusammen ein gutes Wohn-Angebot.

Gemeinsam besuchen wir dann passende Wohn-Möglichkeiten.

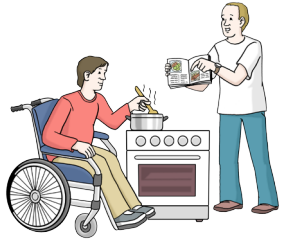

Um sich zu entscheiden, können Sie auch für einen Tag das Wohnen bei der Lebenshilfe kennen lernen.

Wir helfen Ihnen bei Briefen und Anträgen an das Amt.

Zusammen planen wir Ihren Einzug.

» Die Wohnberatung

Gerne beantworten wir Ihre Fragen
zum Wohnen bei der Lebenshilfe Bremen.

Wer kann sich beraten lassen?

- Menschen mit geistiger Behinderung
- Menschen mit Lernschwierigkeiten
- Angehörige
- Rechtliche Betreuer
- Fachleute

Wir beraten Sie:

- In der Beratungs-Stelle
- Bei Ihnen zu Hause

Wir verabreden einen Termin.

Die Beratung kostet nichts.

» Kontakt

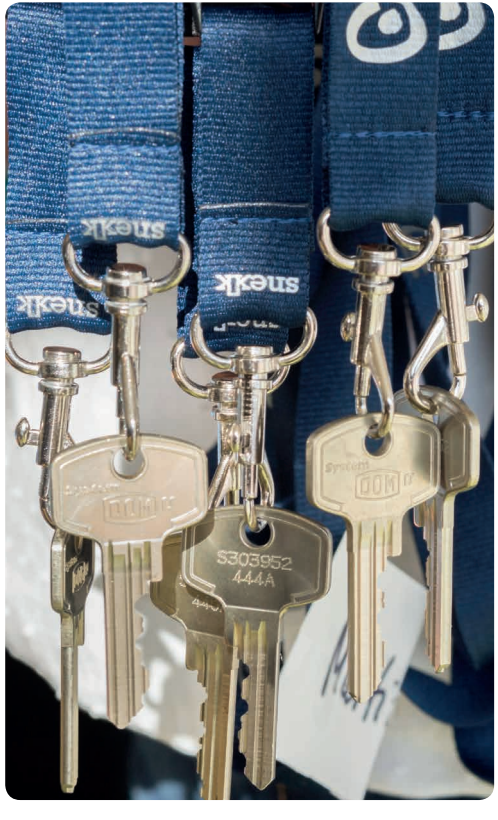

Lebenshilfe Bremen e.V.

Fachbereich Wohnen
Wohnberatung
Waller Heerstraße 55
28217 Bremen

Deborah Erdmann

Tel. 0421 387 77-15

Julia Mandos

Tel. 0421 387 77-79

wohnberatung@lebenshilfe-bremen.de

Bildnachweise: Titelbild: Adobe Stock / Vadim Yerofeyev, Fotos: Lebenshilfe Bremen / Jörg Sarbach, Lena Rolfes-Timmreck, Abbildungen Leichte Sprache: © Lebenshilfe für Menschen mit geistiger Behinderung Bremen e.V. / Illustrator Stefan Albers

www.lebenshilfe-bremen.de